凡例
🏠 住所
☎ 電話番号
🕒 開館時間
休 休日
¥ 施設利用料金
🚌 交通手段

ACCESS
区内アクセス

日本語／Japanese

新宿駅周辺
AROUND SHINJUKU STATION

エリア 歌舞伎町（かぶきちょう）

歌舞伎町が誕生したのは昭和23年(1948)。戦災復興事業として歌舞伎座の誘致をめざしていたことから名付けられました。誘致は実現しなかったものの、昭和20年代後半から劇場や映画館などの娯楽施設が次々と建設され、飲食店も数多く建ち並ぶようになり、日本最大規模の繁華街へと発展しました。誰もが安心して楽しめるまちづくりの取り組みが進み、多くの来街者で賑わっています。

⑤東急歌舞伎町タワー

©TOKYU KABUKICHO TOWER

ホテルや映画館、劇場などからなる、地上48階・地下5階の超高層複合施設です。地下フロアには、新宿エリア最大級のキャパシティをもつライブホール「Zepp Shinjuku(TOKYO)」があります。施設東側には、屋外ビジョンや屋外ステージが設置されており、隣接するシネシティ広場との一体活用も行われています。

DATA
🏠 新宿区歌舞伎町1-29-1
🚌 西武新宿駅徒歩1分、新宿駅(JR・京王・小田急・地下鉄)徒歩7分

⑥ゴジラヘッド(新宿東宝ビル)

TM & © TOHO CO., LTD.

ゴジラヘッドがあるのは、新宿コマ劇場跡地にオープンした新宿東宝ビルの8階テラスです。1954年公開の第一作「ゴジラ」の身長と同じ約50メートルの高さに位置しています。

DATA
🏠 新宿区歌舞伎町1-19-1 🚌 新宿駅東口(JR)徒歩5分、西武新宿駅(西武)徒歩3分

⑦末廣亭（すえひろてい）

昭和21年(1946)に建てられた末廣亭は、江戸以来の寄席の伝統を重んじる落語色物定席寄席。趣のある木造の建物で、畳敷の桟敷席と椅子席があります(区地域文化財)。興行は出演者と演目を10日ごとに替えて行われ、毎週土曜日には若手噺家による深夜寄席が行われます。

DATA
🏠 新宿区新宿3-6-12 ☎ 03-3351-2974
🚌 新宿三丁目駅(地下鉄)徒歩1分、新宿駅東口(JR・京王・小田急・地下鉄)徒歩7分、西武新宿駅(西武)徒歩7分

⑧花園神社（はなぞの）

朱塗の社殿が鮮やかな、新宿のまちの守り神。観光名所であり、くつろぎや憩いの場としても親しまれています。毎週日曜日には「青空骨董市」が開かれ(雨天中止)、11月の「酉の市」では、商売繁盛の熊手を売る露店商や見世物小屋などが並びます。

DATA
🏠 新宿区新宿5-17-3 ☎ 03-3209-5265
🚌 新宿駅東口(JR・京王・小田急・西武・地下鉄)徒歩7分、新宿三丁目駅(地下鉄)徒歩3分

🚌 新宿周辺路線図

※区内にある駅を中心に構成しています。

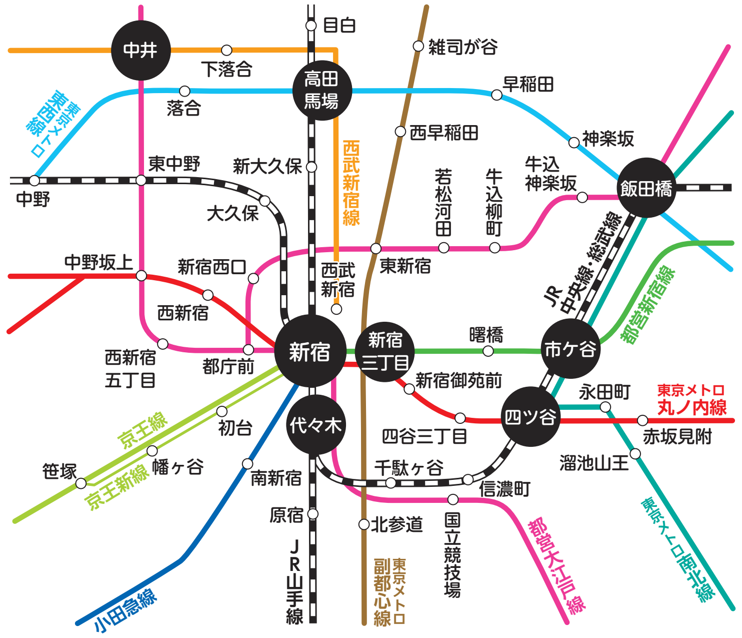
目白
中井
下落合
高田馬場
雑司が谷
落合
早稲田
東京メトロ東西線
西早稲田
神楽坂
東中野
新大久保
西武新宿線
若松河田
牛込柳町
牛込神楽坂
飯田橋
中野
大久保
中野坂上
新宿西口
西武新宿
東新宿
JR中央線・総武線
都営新宿線
西新宿
新宿
新宿三丁目
曙橋
市ケ谷
西新宿五丁目
都庁前
新宿御苑前
永田町
東京メトロ丸ノ内線
京王線
初台
代々木
四谷三丁目
四ツ谷
赤坂見附
笹塚
幡ヶ谷
京王新線
南新宿
千駄ヶ谷
信濃町
溜池山王
原宿
北参道
国立競技場
小田急線
JR山手線
東京メトロ副都心線
都営大江戸線
東京メトロ南北線

Shinjuku Free Wi-Fi を提供しています
～新宿区公衆無線 LAN サービス～

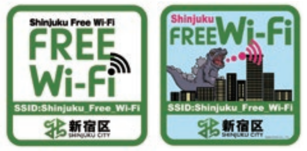
Shinjuku Free Wi-Fi
FREE Wi-Fi
新宿区
Shinjuku FREE Wi-Fi
新宿区
Free Wi-Fi エリアサイン

メールアドレスの入力など、簡単な登録ですぐ利用できます。詳細な利用場所については、新宿観光振興協会の公式サイトをご覧ください。

SHINJUKU FIELD MUSEUM
リンクする、新宿アート＆カルチャー
新宿フィールドミュージアム

温故知しん！じゅく散歩
新宿文化観光資源案内サイト

新宿観光案内所

営業時間 10:00～19:00
※年末年始休業

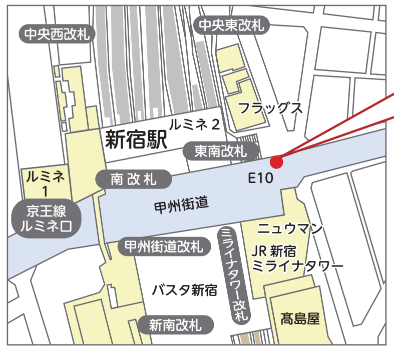
中央西改札
中央東改札
フラッグス
ルミネ2
新宿駅
東南改札
ルミネ1
南改札
E10
京王線ルミネ口
甲州街道
ニュウマン
甲州街道改札
ミライナタワー改札
JR新宿ミライナタワー
バスタ新宿
新南改札
髙島屋

SHINJUKU TOURIST INFORMATION
新宿観光案内所

本書の各施設等の情報は、2025年12月時点のものです。

2025-2-2801

お問い合わせ
一般社団法人新宿観光振興協会
〒160-0023 新宿区西新宿 6-8-2 BIZ 新宿 3 階
TEL:03-3344-3160 FAX:03-3344-3190
info@kanko-shinjuku.jp
http://www.kanko-shinjuku.jp

新宿観光マップ
新宿駅周辺
AROUND SHINJUKU STATION

―最先端と伝統が共存するまち―

編集・発行
新宿区・一般社団法人新宿観光振興協会

①東京都庁

建築家の丹下健三氏が設計、平成3年(1991)に完成。地上202mにある第一本庁舎45階の展望室(無料)から、都内を一望したり、庁舎内のレストランやカフェ、職員食堂を利用したりすることができます。夜にはプロジェクションマッピングも楽しめます。

DATA
🏠 新宿区西新宿2-8-1 ☎ 03-5320-7890
🕒 ●北9:30～17:00(南展望室休室の場合は21:30まで開室)●南9:30～21:30
休 ●北展望室:第2及び第4月曜日 ●南展望室:第1及び第3火曜日
※祝日に重なる場合は開室し、その翌日を休室とします。※都庁舎点検日は両展望室とも休室とします。
※混雑具合によっては入場制限を行うことがあります。詳しくは東京都公式ホームページをご覧ください。
🚌 新宿駅西口(JR・京王・小田急・西武・地下鉄)徒歩10分、新宿西口駅(地下鉄)徒歩10分、都庁前駅(地下鉄)徒歩1分

②新宿御苑（ぎょえん）

西洋、日本の庭園様式を組み合わせた広大な庭園。園内には皇室ゆかりの建造物、茶室やレストランなどがあり、春は桜、秋は紅葉、11月には菊花壇展が開催されます。

DATA
🏠 新宿区内藤町11 ☎ 03-3350-0151 🕒 9:00～16:00(16:30閉園) 時期により変更有
休 月曜日(月曜日が休日の場合は翌平日)と年末年始(12月29日～1月3日)
¥ 大人500円(団体400円)、65歳以上と学生(高校生以上)250円(証明書のご提示が必要)、中学生以下無料
🚌 ●**新宿門:**新宿駅南口(JR・京王・小田急)徒歩10分、新宿三丁目駅(地下鉄)徒歩5分、新宿御苑前駅(地下鉄)徒歩5分 ●**大木戸門:**新宿御苑前駅(地下鉄)徒歩5分
●**千駄ヶ谷門:**千駄ヶ谷駅(JR)徒歩5分、国立競技場駅(地下鉄)徒歩5分
※酒類持込禁止、遊具類使用禁止

③十二社（じゅうにそう） 熊野神社

室町時代創建と伝えられる角筈地域(歌舞伎町～西新宿一帯)の総鎮守。境内には「十二社の碑」をはじめ、歌舞伎役者が奉納した「七人役者図絵馬」「式三番奉納額」、狂歌師大田南畝(蜀山人)の書による銘文が刻まれた水鉢など、多くの文化財が残されています。

DATA
🏠 新宿区西新宿2-11-2 ☎ 03-3343-5521
🚌 新宿駅西口(JR・京王・小田急・西武・地下鉄)徒歩15分、都庁前駅(地下鉄)徒歩5分、西新宿駅(地下鉄)徒歩9分

④新宿中央公園

SHUKNOVA

西新宿の高層ビル群に寄り添う、約8万㎡の緑豊かな公園です。園内には芝生広場や区民の森、フリーマーケットなどが開催される水の広場、ランニング用トラックを配置した多目的運動広場があります。園内の交流拠点施設「SHUKNOVA」には飲食店やフィットネスクラブが出店しており、木の香り漂う心地よい空間の中で、食事や喫茶を楽しめるほか、ボルダリング、ヨガをはじめ、インドア・アウトドアの様々なプログラムを体験することができます。

DATA
🏠 新宿区西新宿2-11 ☎ 03-3342-4509
🚌 新宿駅西口(JR・京王・小田急・西武・地下鉄)徒歩10分、都庁前駅(地下鉄)徒歩1分、西新宿駅(地下鉄)徒歩5分
<SHUKNOVA>
🕒 ●ENGAWA TERRACE(1F):常時開放
●MIHARASHI TERRACE(2F):平日7:00～21:00、土日祝8:00～18:00
※施設内の各店舗の営業時間については、SHUKNOVA公式HPをご覧ください。

凡例		
	🏠 住所	✆ 電話番号
	🕒 開館時間	休 休日
	¥ 施設利用料金	🚌 交通手段

エリア 文化芸術に触れられるまち

ミュージアムめぐり

美術館、資料館、アートギャラリーなどが充実しており、身近に文化芸術に触れることができるのも新宿駅周辺の魅力です。

⑨ 中村屋サロン美術館

🏠 新宿区新宿3-26-13新宿中村屋ビル3階
✆ 03-5362-7508　¥ 有料
🚌 新宿駅東口(JR)から徒歩2分、
新宿駅A6出口(地下鉄)直結

中村屋サロン美術館

⑩ SOMPO美術館

🏠 新宿区西新宿1-26-1
✆ 050-5541-8600（ハローダイヤル）
¥ 有料
🚌 新宿駅西口（JR・京王・小田急・地下鉄）、
西新宿駅・都庁前駅（地下鉄）より徒歩5分

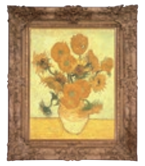
フィンセント・
ファン・ゴッホ
《ひまわり》
1888年

SOMPO美術館蔵

⑪ 東京オペラシティ アートギャラリー

🏠 新宿区西新宿3-20-2
✆ 050-5541-8600（ハローダイヤル）
🕒 11:00～19:00　（入場は18:30まで）
休 月曜日（祝日の場合は翌火曜日）、
年末年始、展示替期間、全館休館日
¥ 展示により異なる、中学生以下無料
🚌 初台駅東口（京王新線）徒歩5分、
参宮橋駅（小田急）徒歩14分、
西新宿五丁目駅（地下鉄）徒歩17分

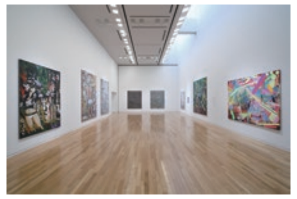
撮影：木奥恵三

⑫ 帰還者たちの記憶ミュージアム 平和祈念展示資料館（総務省委託）

🏠 新宿区西新宿2-6-1新宿住友ビル33階
✆ 03-5323-8709　¥ 無料
🚌 新宿駅西口（JR・京王・小田急）徒歩10分
西新宿駅（地下鉄）徒歩5分
都庁前駅（地下鉄）徒歩1分

帰還者たちの記憶ミュージアム
平和記念展示資料館

パブリックアート

屋外の公共空間で誰もが気軽に鑑賞できるパブリックアート。新宿駅周辺には、数多くのパブリックアートが設置されており、待ち合わせ場所や撮影スポットとして、人々に広く親しまれています。

⑬「LOVE」
（作者：ロバート・インディアナ ）

⑭「Hand of Peace」
（作者：鎌田恵務 ）

⑮「花尾　/　Hanao-san」
（アート製作/監修：松山智一）
広場設計：sinato
写真：太田拓実

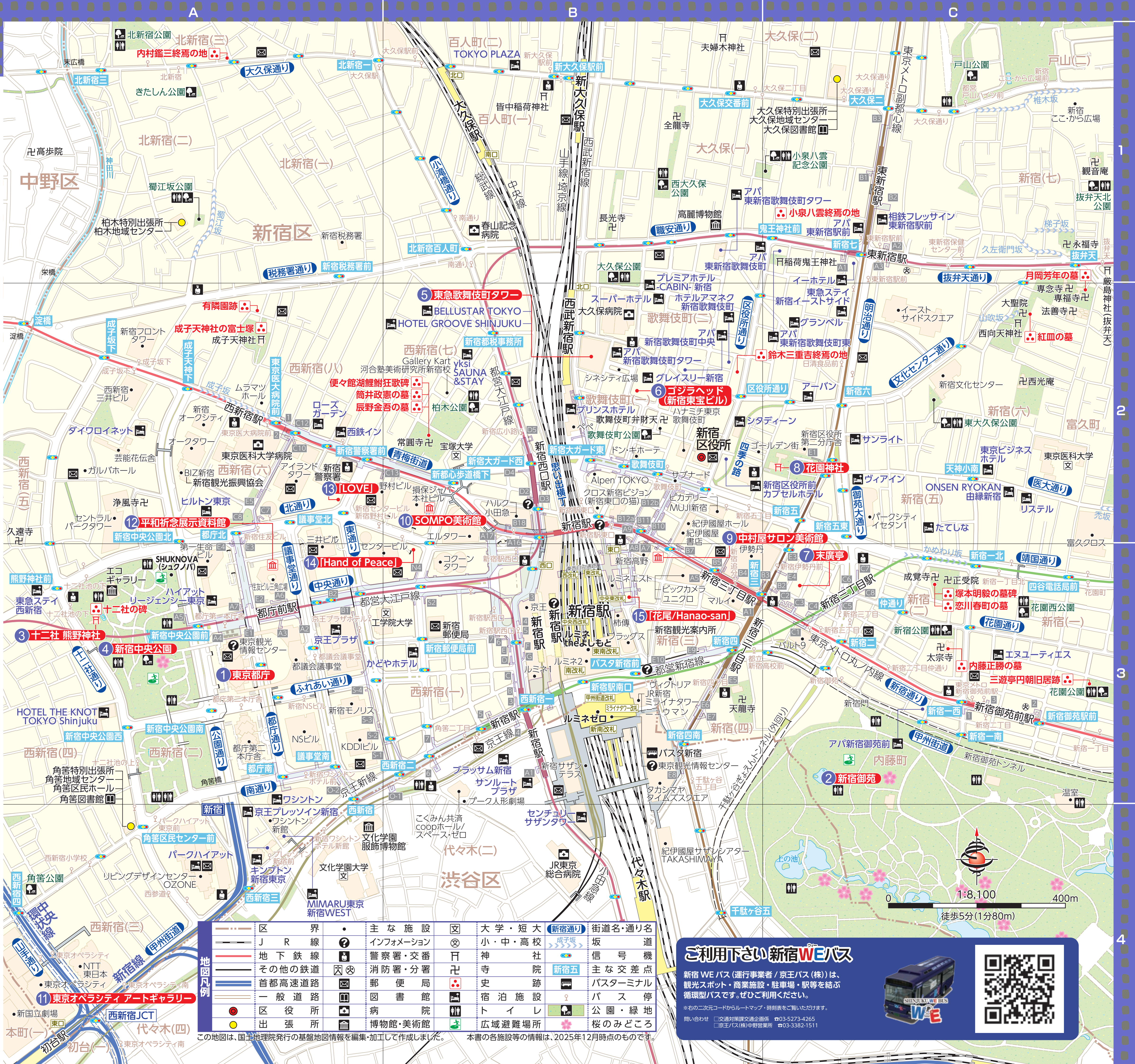
A
B
C
1
2
3
4
中野区
新宿区
渋谷区
北新宿(一)
北新宿(二)
北新宿(三)
百人町(一)
百人町(二)
大久保(一)
大久保(二)
戸山(二)
歌舞伎町(一)
歌舞伎町(二)
西新宿(一)
西新宿(二)
西新宿(三)
西新宿(四)
西新宿(五)
西新宿(六)
西新宿(七)
西新宿(八)
新宿(一)
新宿(二)
新宿(三)
新宿(四)
新宿(五)
新宿(六)
新宿(七)
富久町
内藤町
代々木(二)
代々木(四)
本町(一)
初台(一)
新宿駅
新宿西口駅
西武新宿駅
新宿三丁目駅
新宿御苑前駅
新大久保駅
大久保駅
東新宿駅
都庁前駅
西新宿駅
代々木駅
南新宿駅
初台駅
新宿区役所
1 東京都庁
2 新宿御苑
3 十二社 熊野神社
4 新宿中央公園
5 東急歌舞伎町タワー
6 ゴジラヘッド(新宿東宝ビル)
7 末廣亭
8 花園神社
9 中村屋サロン美術館
10 SOMPO美術館
11 東京オペラシティ アートギャラリー
12 平和祈念展示資料館
13「LOVE」
14「Hand of Peace」
15「花尾/Hanao-san」
内村鑑三終焉の地
小泉八雲終焉の地
鈴木三重吉終焉の地
月岡芳年の墓
紅皿の墓
便々館湖鯉鮒狂歌碑
筒井政憲の墓
辰野金吾の墓
十二社の碑
塚本明毅の墓碑
恋川春町の墓
内藤正勝の墓
三遊亭円朝旧居跡
大久保通り
職安通り
靖国通り
新宿通り
甲州街道
明治通り
青梅街道
文化センター通り
小滝橋通り
山手通り
都庁通り
中央通り
北通り
南通り
ふれあい通り
公園通り
議事堂通り
御苑大通り
区役所通り
花園通り
四季の路
抜弁天通り
医大通り
1:8,100
0
400m
徒歩5分(1分80m)

地図凡例							
━ ‥ ━	区界	●	主な施設	文	大学・短大	新宿通り	街道名・通り名
━━━	JR線	？	インフォメーション	㊫	小・中・高校	成子坂 ›››››	坂道
━━━	地下鉄線	👮	警察署・交番	⛩	神社	●●●	信号機
━━━	その他の鉄道	〒 ㊞	消防署・分署	卍	寺院	新宿五	主な交差点
═══	首都高速道路	✉	郵便局	∴	史跡	🚌	バスターミナル
───	一般道路	📖	図書館	🛏	宿泊施設	♀	バス停
◎	区役所	✚	病院	🚻	トイレ	🌳	公園・緑地
●	出張所	🏛	博物館・美術館	🏃	広域避難場所	🌸	桜のみどころ

この地図は、国土地理院発行の基盤地図情報を編集・加工して作成しました。
本書の各施設等の情報は、2025年12月時点のものです。

ご利用下さい 新宿WE（ウィー）バス

新宿 WE バス（運行事業者 / 京王バス（株））は、観光スポット・商業施設・駐車場・駅等を結ぶ循環型バスです。ぜひご利用ください。

※右の二次元コードからルートマップ・時刻表をご覧いただけます。

問い合わせ　□交通対策課交通企画係　☎03-5273-4265
□京王バス(株)中野営業所　☎03-3382-1511